Outlook

RE: SOLICITUD DE NUEVO CARGUE DE BDT DE CIERRE DE PQT 20 Z 4

Desde utreclamaciones2023@grupoasd.com.co <utreclamaciones2023@grupoasd.com.co>

Fecha Jue 14/08/2025 9:51

Para 'Andrés Eduardo García Morales' <experto.reclamaciones@agsamericas.com.co>; 'Carlos Enrique Ospina Mesa' <cospinam@agsamericas.com.co>; 'Liddy Alexandra Vaquiro Benítez' <Interventoriadres.zona4@agsamericas.com.co>; 'Julian Guillermo Camelo Merchan' <experto.sistemas@agsamericas.com.co>; 'Interventoria.Adres347' <INTERVENTORIA.ADRES347@agsamericas.com.co>

CC 'yasmin.escamilla' <yasmin.escamilla@adres.gov.co>; 'Ericka Patricia Arias Casseres' <earias@agsamericas.com.co>; 'Maritza Diaz Escobar' <mdescobar@agsamericas.com.co>; 'Ricardo Javier Pinzon Espitia' <ricardo.pinzon@adres.gov.co>; 'Rodrigo Alexander Molina Palomares' <rodrigo.molina@adres.gov.co>; 'Wilson Rubiel Velasquez Castañeda' <wilson.velasquez@adres.gov.co>; 'leidy.beltran@adres.gov.co' <leidy.beltran@adres.gov.co>; 'Mario Alberto Santos Nova' <mario.santos@adres.gov.co>; 'juan.cubillos@adres.gov.co' <juan.cubillos@adres.gov.co>; 'insumos_reclamaciones' <insumos_reclamaciones@adres.gov.co>; 'supervisor_interventoria' <supervisor_interventoria@adres.gov.co>; 'validaciones' <validaciones@adres.gov.co>; 'Paola Andrea Cespedes Forero' <paola.cespedes@adres.gov.co>; 'Leidy Janneth Luis Cuervo' <leidy.luis@adres.gov.co>; 'Ericka Patricia Arias Casseres' <earias@agsamericas.com.co>

CCO KAROL PATRICIA MOSCOSO RODRIGUEZ <kmoscoso@grupoasd.com>; DIANA MARCELA GARZON MORA <diana.garzon@grupoasd.com>; MARIA ESPERANZA ROZO GOMEZ <erozo@grupoasd.com>; MILLER HERNANDO CASTILLO REINA <miller.castillo@grupoasd.com>; WILMER GUTIERREZ PEREZ <wilmer.gutierrez@grupoasd.com>

Buenos días,

En respuesta al correo que antecede, precisamos que la UTR2023 descargó y restauró nuevamente hoy, 14 de agosto de 2025, el alcance a la BDT de cierre del PQT_20_Z4 con el nombre BDT_CIERRE_UTR2023_PQT_20_Z4_05082025.bak que fue dispuesta en el SFTP el 05 de agosto a las 15:56:19 horas, y se evidenció que son los mismos resultados que se certificaron con la comunicación UTR2023-AD-OF-500-2025, y que otra vez se relacionan a continuación:

Tipo de Aprobación	Cantidad Reclamaciones	Valor Total Reclamado $	Valor Total Aprobado $	Valor Total Glosado $
Aprobado	1.682	741.669.226,00	741.669.226,00	-
Aprobado Parcial	1.503	5.051.561.887,00	3.788.219.295,86	1.263.342.591,14
No Aprobado	6.206	13.661.466.948,00	-	13.661.466.948,00
Total General	**9.391**	**19.454.698.061,00**	**4.529.888.521,86**	**14.924.809.539,14**

A continuación, se presentan las imágenes que muestran el proceso de restauración y sus resultados desde el entorno SQL_Server_2019, en el cual se adelanta la gestión de la BDT:

- **Tabla Encabezado_reclamaciones:**

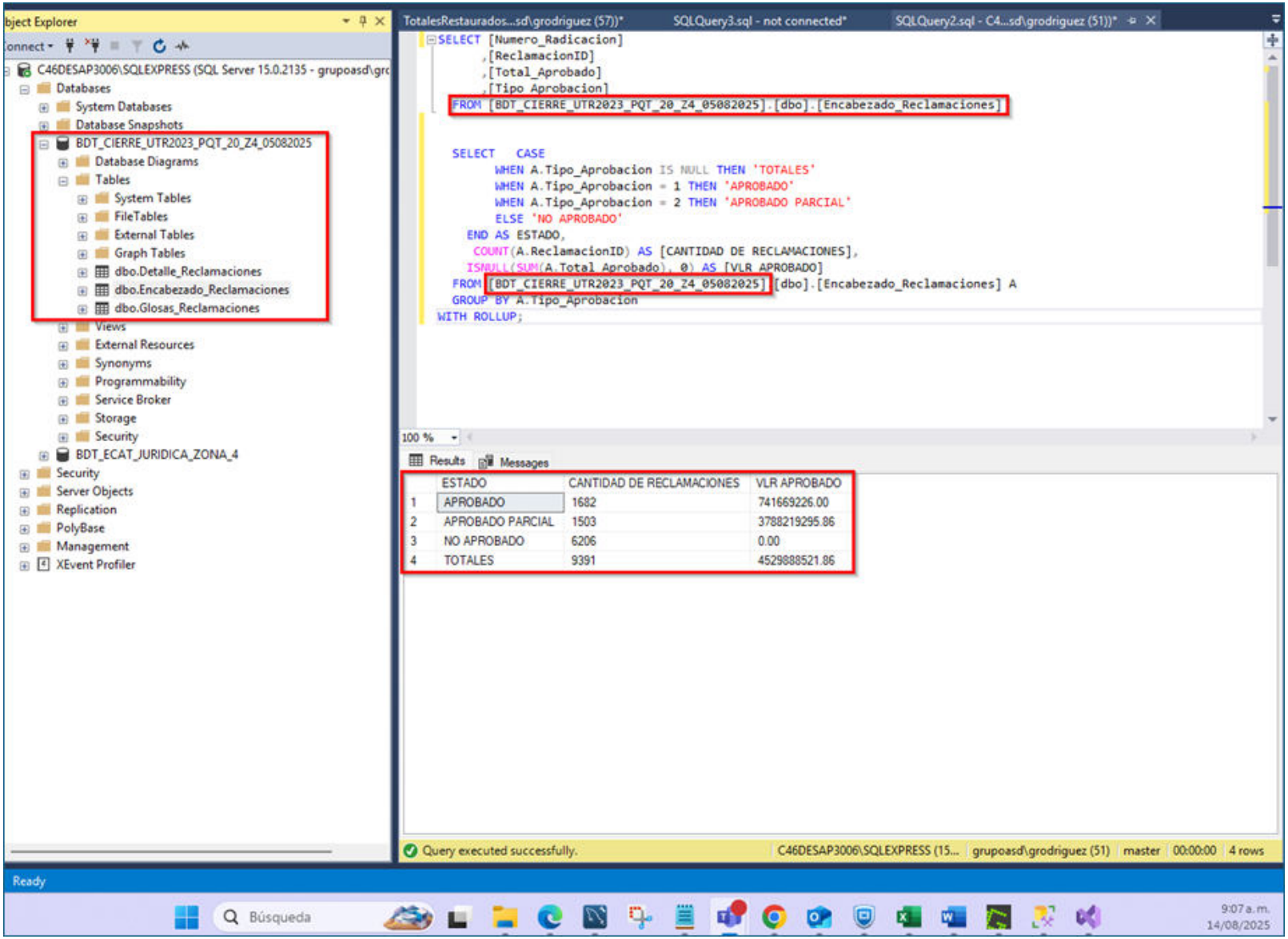

- **Cálculo del valor glosado según valor aprobado de la Tabla Encabezado_reclamaciones:**

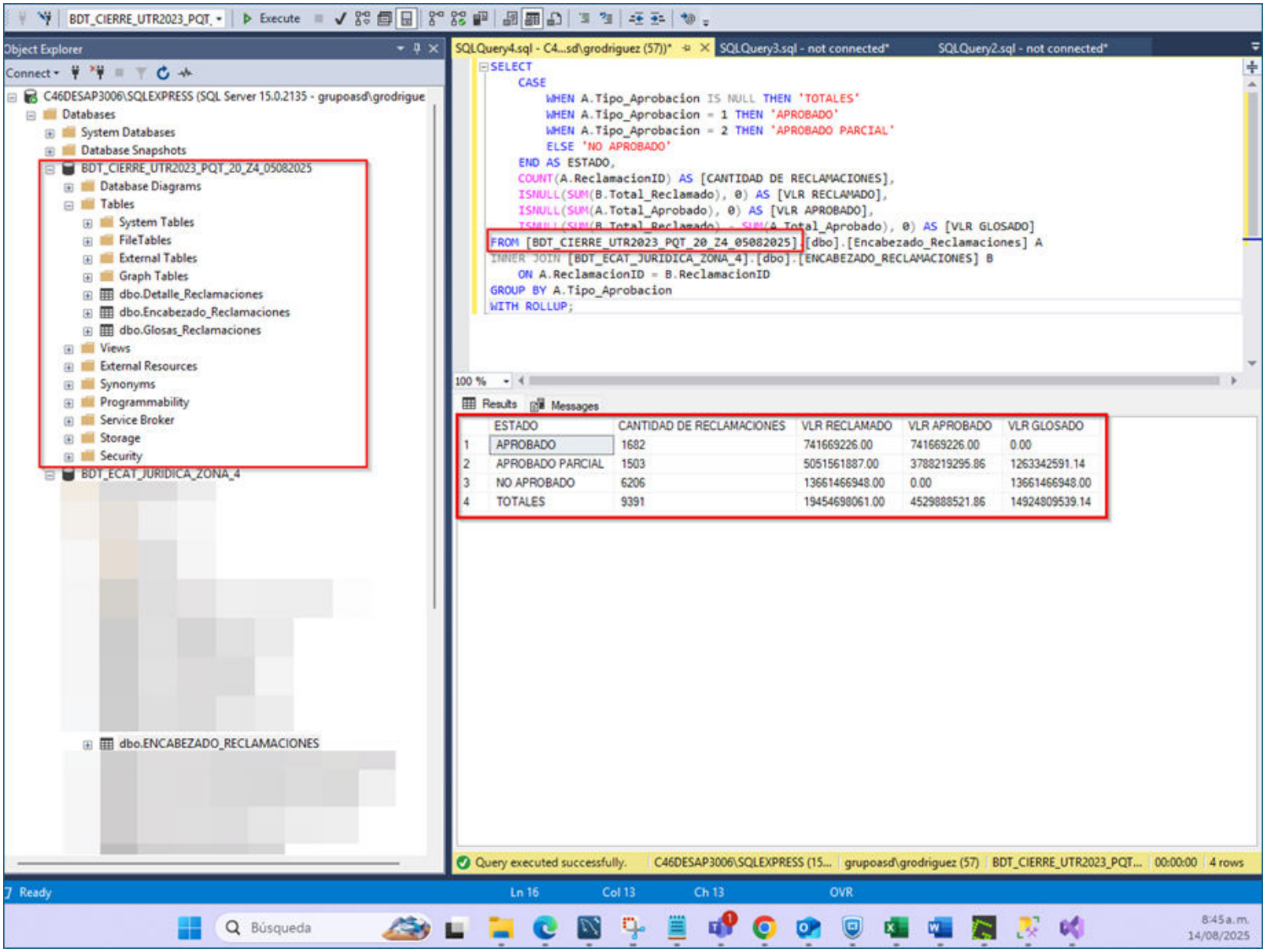

Las anteriores imágenes demuestran que son los mismos resultados certificados, con base en la restauración del alcance de la BDT de cierre del PQT_20_Z4.

En consecuencia, no procede cargar nuevamente la mencionada BDT, como lo solicita AGS Colombia SAS en los siguientes términos: *"(…) se solicita respetuosamente el cargue de nueva BDT de cierre del paquete 20Z4 para poder proceder al cierre del mismo, sin que lo anterior sea objeto de ANS por parte de la firma interventora."*, por lo siguiente:

1. Al cargar una nueva BDT en el SFTP se reemplazaría el registro dispuesto el 05 de agosto de 2025 a las 15:56:19 horas con el nombre BDT_CIERRE_UTR2023_PQT_20_Z4_05082025.bak, porque el mismo sistema impide cargarla con el nombre ya registrado y se afectaría la trazabilidad del trámite del paquete adelantado por la UTR2023.

2. Al cargar una nueva BDT, implica ajustar el nombre de la misma con la fecha de generación y disposición, que para el caso sería hoy 14 de agosto de 2025, lo cual se entendería como un nuevo alcance a la BDT de cierre del paquete del asunto, cuando en realidad no es así.

3. Como se expuso al inicio de este correo, la UTR2023 no debe realizar ningún ajuste o modificación a los resultados del alcance al cierre del PQT_20_Z4, porque en el evento de disponer una “nueva” BDT de cierre, lo que realmente se haría es entregar nuevamente el mismo alcance a la BDT de cierre que se dispuso el 05 de agosto de 2025 a las 15:56:19 horas, cuyos resultados, como se indicó, son los certificados en la comunicación UTR2023-AD-OF-500-2025.

Por lo anterior, se propone adelantar una sesión virtual para revisar conjuntamente la situación y aclarar el hecho que se presenta.

Cordialmente,

MARTHA ISABEL FERNÁNDEZ RUIZ
Gerente General del Proyecto Lote 4

De: Andrés Eduardo García Morales <experto.reclamaciones@agsamericas.com.co>
Enviado el: miércoles, 13 de agosto de 2025 5:42 p. m.
Para: utreclamaciones2023 <utreclamaciones2023@grupoasd.com.co>
CC: yasmin.escamilla <yasmin.escamilla@adres.gov.co>; Ericka Patricia Arias Casseres <earias@agsamericas.com.co>; Maritza Diaz Escobar <mdescobar@agsamericas.com.co>; 'Ricardo Javier Pinzon Espitia' <ricardo.pinzon@adres.gov.co>; Carlos Enrique Ospina Mesa <cospinam@agsamericas.com.co>; 'Rodrigo Alexander Molina Palomares' <rodrigo.molina@adres.gov.co>; Wilson Rubiel Velasquez Castañeda <wilson.velasquez@adres.gov.co>; leidy.beltran@adres.gov.co; 'Mario Alberto Santos Nova' <mario.santos@adres.gov.co>; juan.cubillos@adres.gov.co; Liddy Alexandra Vaquiro Benítez <Interventoriadres.zona4@agsamericas.com.co>; insumos_reclamaciones <insumos_reclamaciones@adres.gov.co>; 'supervisor_interventoria' <supervisor_interventoria@adres.gov.co>; 'validaciones' <validaciones@adres.gov.co>; Paola Andrea Cespedes Forero <paola.cespedes@adres.gov.co>; Julian Guillermo Camelo Merchan <experto.sistemas@agsamericas.com.co>; 'Leidy Janneth Luis Cuervo' <leidy.luis@adres.gov.co>; Interventoria.Adres347 <INTERVENTORIA.ADRES347@agsamericas.com.co>; Ericka Patricia Arias Casseres <earias@agsamericas.com.co>
Asunto: RE: SOLICITUD DE NUEVO CARGUE DE BDT DE CIERRE DE PQT 20 Z 4

Buenas tardes, reciban un cordial saludo.

Entendiendo lo expuesto en respuesta a solicitud me permito aclarar que si bien según los log que mencionan solo se cargó una sola bdt de cierre, al realizar descarga de la información se presenta una diferencia de cerca de 400 mil pesos en los valores finales de glosa, ejercicio que se repitió en 3 ocasiones desde el servidor con los mismos resultados por lo que se solicita respetuosamente el cargue de nueva BDT de cierre del paquete 20Z4 para poder proceder al cierre del mismo, sin que lo anterior sea objeto de ANS por parte de la firma interventora.

Agradezco su valiosa colaboración.

Cordialmente,

Asesores Gerenciales y Auditores en Salud **Andrés Eduardo García Morales**
Experto en reclamaciones
Tel: 3162927179
experto.reclamaciones@agsamericas.com.co
Calle 99 # 9 A 45. Quinto Piso.
Bogotá, Colombia
www.agsamericas.com

De: utreclamaciones2023@grupoasd.com.co <utreclamaciones2023@grupoasd.com.co>
Enviado el: miércoles, 13 de agosto de 2025 5:24 p. m.
Para: Liddy Alexandra Vaquiro Benítez <Interventoriadres.zona4@agsamericas.com.co>; Carlos Enrique Ospina Mesa <cospinam@agsamericas.com.co>; Interventoria.Adres347 <INTERVENTORIA.ADRES347@agsamericas.com.co>; insumos_reclamaciones <insumos_reclamaciones@adres.gov.co>; 'validaciones' <validaciones@adres.gov.co>; 'supervisor_interventoria' <supervisor_interventoria@adres.gov.co>; Paola Andrea Cespedes Forero <paola.cespedes@adres.gov.co>; 'Leidy Janneth Luis Cuervo' <leidy.luis@adres.gov.co>; Andrés Eduardo García Morales <experto.reclamaciones@agsamericas.com.co>; Julian Guillermo Camelo Merchan <experto.sistemas@agsamericas.com.co>
CC: yasmin.escamilla <yasmin.escamilla@adres.gov.co>; Ericka Patricia Arias Casseres <earias@agsamericas.com.co>; Maritza Diaz Escobar <mdescobar@agsamericas.com.co>; 'Ricardo Javier Pinzon Espitia' <ricardo.pinzon@adres.gov.co>; 'Rodrigo Alexander Molina Palomares' <rodrigo.molina@adres.gov.co>; Wilson Rubiel Velasquez Castañeda <wilson.velasquez@adres.gov.co>; leidy.beltran@adres.gov.co; 'Mario Alberto Santos Nova' <mario.santos@adres.gov.co>; juan.cubillos@adres.gov.co
Asunto: RE: SOLICITUD DE NUEVO CARGUE DE BDT DE CIERRE DE PQT 20 Z 4

Buenas tardes,

En respuesta al correo que antecede, la UTR2023 confirma que dispuso por una única vez, el 05 de agosto a las 15:56:19 horas, el alcance de la BDT de cierre del PQT_20_Z4 con el nombre BDT_CIERRE_UTR2023_PQT_20_Z4_05082025.bak, como se evidenció en el correo de entrega de la BDT que se remitió, el cual se anexa a este correo y cuya imagen fue la siguiente:

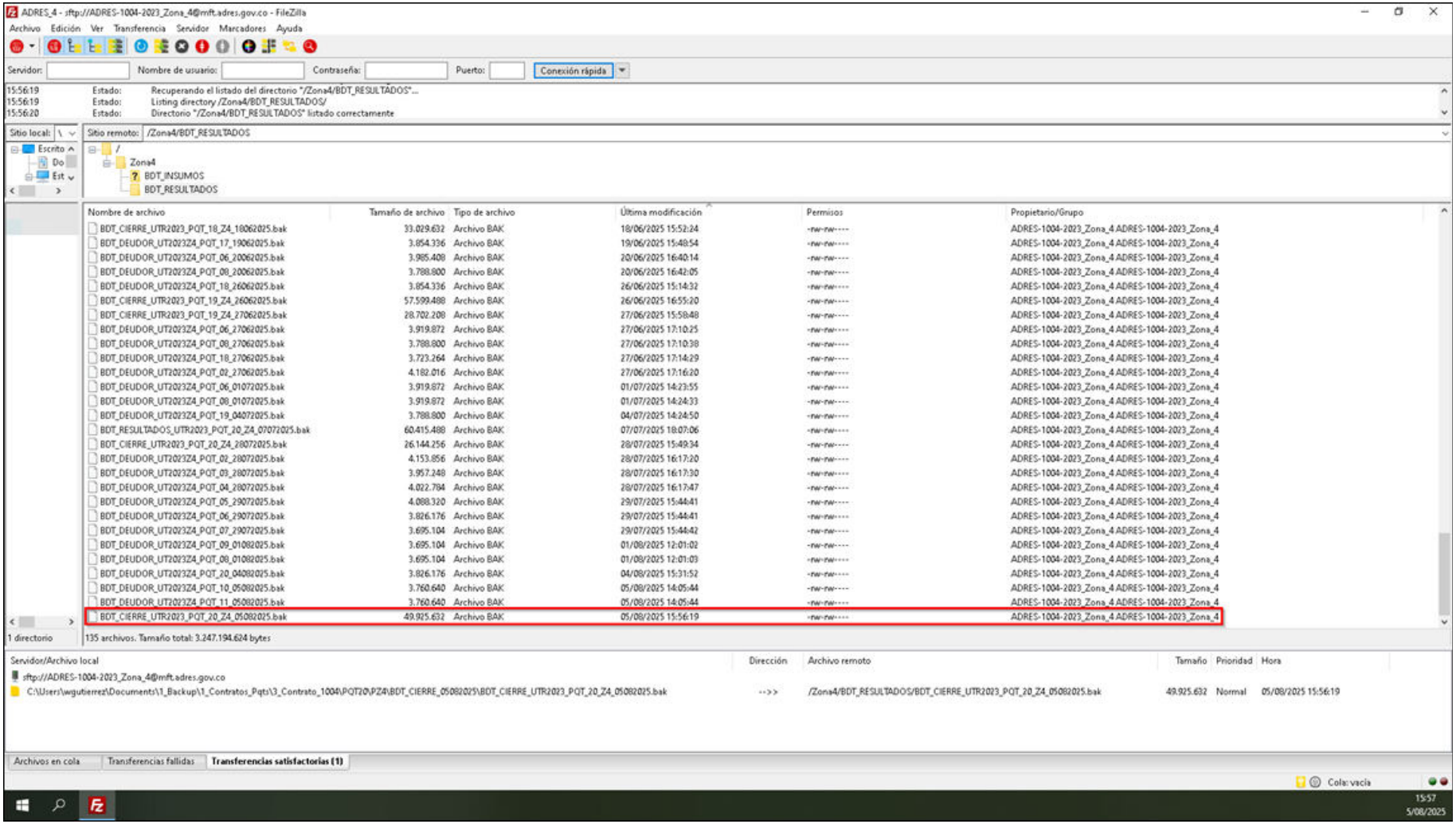

Así mismo, dio alcance a la certificación de cierre con la comunicación UTR2023-AD-OF-500-2025, remitida mediante correo electrónico el 05 de agosto de 2025 a las 16:48 horas, (el cual se anexa), en el que la UTR2023 certificó los resultados del alcance al cierre del PQT_20_Z4, con el siguiente resumen:

Tipo de Aprobación	Cantidad Reclamaciones	Valor Total Reclamado $	Valor Total Aprobado $	Valor Total Glosado $
Aprobado	1.682	741.669.226,00	741.669.226,00	-
Aprobado Parcial	1.503	5.051.561.887,00	3.788.219.295,86	1.263.342.591,14
No Aprobado	6.206	13.661.466.948,00	-	13.661.466.948,00
Total General	**9.391**	**19.454.698.061,00**	**4.529.888.521,86**	**14.924.809.539,14**

Es preciso destacar que esta información coincide con la validación adelantada por AGS Colombia SAS al alcance de cierre de la BDT_CIERRE_UTR2023_PQT_20_Z4_05082025.bak y de la cual dio conformidad a través de correo electrónico el 08 de agosto de 2025 (el cual se anexa); y

posteriormente lo certificó con los oficios 347-0135 “Certificación de Cierre de Calidad del PQT_20_Z4” y 347_0136 “Alcance No.1 Certificación de Cierre de Calidad del PQT_20_Z4” remitidos por correos electrónicos del 08 y 11 de agosto respectivamente, con los siguientes resultados (que son iguales a los reportados por la UTR2023):

Tabla 19. UTR2023-AD-OF-500-2025 RESUMEN ALCANCE No. 1 A LA CERTIFICACIÓN DE CIERRE DEL PAQUETE 20 DE LA ZONA 4 (PQT_20_Z4) UNIÓN TEMPORAL RECLAMACIONES 2023.				
Tipo de Aprobación	Cantidad de reclamaciones	Valor total reclamado	Valor total aprobado	Valor total glosado
Aprobado	1.682	$ 741.669.226,00	$ 741.669.226,00	-
Aprobado parcial	1.503	$ 5.051.561.887,00	$ 3.788.219.295,86	$ 1.263.342.591,14
No aprobado	6.206	$ 13.661.466.948,00	-	$ 13.661.466.948,00
Total general	9.391	19.454.698.061,00	4.529.888.521,86	14.924.809.539,14

Ahora bien, en relación con lo manifestado por AGS Colombia SAS en el correo que se responde, en el cual indica: *“En mesa de trabajo con ADRES se evidencia que existe diferencia en el archivo validado ya que ADRES esta validando el archivo “BDT_CIERRE_UTR2023_PQT20_Z4_05082025.bak” que fue cargado en el SFTP a la 1:56:19 PM (se adjunta imagen de evidencia)”,* y luego expresa que: *“Ante la evidencia de un cargue de BDT PQT_20_Z4 diferente que registran diferencias en cifras(…)”,* la UTR2023 reitera, como se manifestó al inicio de este correo, que el alcance a la BDT de cierre del PQT_20_Z4 se cargó por una única vez el 05 de agosto de 2025 a las 15:56:19 horas, con el nombre BDT_CIERRE_UTR2023_PQT_20_Z4_05082025.bak, razón por la cual se desvirtúa la afirmación de haber dispuesto a la 1:56:19 horas una BDT diferente.

Lo anterior, igualmente se constata con el log de eventos tomado del cliente SFTP “FileZilla”, como se muestra a continuación:

filezilla.log: Bloc de notas

Archivo Edición Formato Ver Ayuda

```
2025-08-05 14:05:13 39540 1 Estado: Connected to mft.adres.gov.co
2025-08-05 14:05:13 39540 1 Estado: Recuperando el listado del directorio...
2025-08-05 14:05:13 39540 1 Comando: pwd
2025-08-05 14:05:13 39540 1 Respuesta: Current directory is: "/"
2025-08-05 14:05:13 39540 1 Comando: ls
2025-08-05 14:05:13 39540 1 Estado: Listing directory /
2025-08-05 14:05:13 39540 1 Estado: Directorio "/" listado correctamente
2025-08-05 14:05:14 39540 1 Estado: Recuperando el listado del directorio "/Zona4"...
2025-08-05 14:05:14 39540 1 Comando: cd "/Zona4"
2025-08-05 14:05:14 39540 1 Respuesta: New directory is: "/Zona4/"
2025-08-05 14:05:14 39540 1 Comando: ls
2025-08-05 14:05:14 39540 1 Estado: Listing directory /Zona4/
2025-08-05 14:05:14 39540 1 Estado: Directorio "/Zona4" listado correctamente
2025-08-05 14:05:15 39540 1 Estado: Recuperando el listado del directorio "/Zona4/BDT_RESULTADOS"...
2025-08-05 14:05:15 39540 1 Comando: cd "/Zona4/BDT_RESULTADOS"
2025-08-05 14:05:15 39540 1 Respuesta: New directory is: "/Zona4/BDT_RESULTADOS/"
2025-08-05 14:05:15 39540 1 Comando: ls
2025-08-05 14:05:15 39540 1 Estado: Listing directory /Zona4/BDT_RESULTADOS/
2025-08-05 14:05:16 39540 1 Estado: Directorio "/Zona4/BDT_RESULTADOS" listado correctamente
2025-08-05 14:05:41 39540 3 Estado: Conectando a mft.adres.gov.co...
2025-08-05 14:05:41 39540 4 Estado: Conectando a mft.adres.gov.co...
2025-08-05 14:05:41 39540 3 Respuesta: fzSftp started, protocol_version=11
2025-08-05 14:05:41 39540 3 Comando: open "ADRES-1004-2023_Zona_4@mft.adres.gov.co" 22
2025-08-05 14:05:41 39540 4 Respuesta: fzSftp started, protocol_version=11
2025-08-05 14:05:41 39540 4 Comando: open "ADRES-1004-2023_Zona_4@mft.adres.gov.co" 22
2025-08-05 14:05:42 39540 3 Estado: Using username "ADRES-1004-2023_Zona_4".
2025-08-05 14:05:42 39540 3 Comando: Pass: **********
2025-08-05 14:05:42 39540 4 Estado: Using username "ADRES-1004-2023_Zona_4".
2025-08-05 14:05:42 39540 4 Comando: Pass: **********
2025-08-05 14:05:43 39540 3 Estado: Connected to mft.adres.gov.co
2025-08-05 14:05:43 39540 4 Estado: Connected to mft.adres.gov.co
2025-08-05 14:05:43 39540 3 Estado: Comenzando la subida de C:\Users\wgutierrez\Desktop\05082025\Z4\BDT_DEUDOR_UT202324_PQT_10_05082025.bak
2025-08-05 14:05:43 39540 3 Comando: cd "/Zona4/BDT_RESULTADOS"
2025-08-05 14:05:43 39540 4 Estado: Comenzando la subida de C:\Users\wgutierrez\Desktop\05082025\Z4\BDT_DEUDOR_UT202324_PQT_11_05082025.bak
2025-08-05 14:05:43 39540 3 Respuesta: New directory is: "/Zona4/BDT_RESULTADOS/"
2025-08-05 14:05:43 39540 3 Comando: put "C:\Users\wgutierrez\Desktop\05082025\Z4\BDT_DEUDOR_UT202324_PQT_10_05082025.bak"
"BDT_DEUDOR_UT202324_PQT_10_05082025.bak"
2025-08-05 14:05:43 39540 4 Comando: cd "/Zona4/BDT_RESULTADOS"
2025-08-05 14:05:43 39540 3 Comando: local:C:\Users\wgutierrez\Desktop\05082025\Z4\BDT_DEUDOR_UT202324_PQT_10_05082025.bak =>
remote:/Zona4/BDT_RESULTADOS/BDT_DEUDOR_UT202324_PQT_10_05082025.bak
2025-08-05 14:05:43 39540 4 Respuesta: New directory is: "/Zona4/BDT_RESULTADOS/"
2025-08-05 14:05:43 39540 4 Comando: put "C:\Users\wgutierrez\Desktop\05082025\Z4\BDT_DEUDOR_UT202324_PQT_11_05082025.bak"
"BDT_DEUDOR_UT202324_PQT_11_05082025.bak"
2025-08-05 14:05:43 39540 4 Comando: local:C:\Users\wgutierrez\Desktop\05082025\Z4\BDT_DEUDOR_UT202324_PQT_11_05082025.bak =>
remote:/Zona4/BDT_RESULTADOS/BDT_DEUDOR_UT202324_PQT_11_05082025.bak
2025-08-05 14:05:44 39540 3 Estado: Transferencia correcta, transferidos 3.760.640 bytes en 1 segundo
2025-08-05 14:05:44 39540 4 Estado: Transferencia correcta, transferidos 3.760.640 bytes en 1 segundo
2025-08-05 14:05:44 39540 3 Estado: Recuperando el listado del directorio "/Zona4/BDT_RESULTADOS"...
2025-08-05 14:05:44 39540 3 Comando: ls
2025-08-05 14:05:44 39540 3 Estado: Listing directory /Zona4/BDT_RESULTADOS/
2025-08-05 14:05:44 39540 3 Estado: Directorio "/Zona4/BDT_RESULTADOS" listado correctamente
2025-08-05 14:06:44 39540 3 Estado: Desconectado del servidor
2025-08-05 14:06:44 39540 4 Estado: Desconectado del servidor
2025-08-05 14:06:52 39540 1 Estado: Desconectado del servidor
2025-08-05 15:52:00 44040 1 Estado: Conectando a mft.adres.gov.co...
2025-08-05 15:52:00 44040 1 Respuesta: fzSftp started, protocol_version=11
2025-08-05 15:52:00 44040 1 Comando: open "ADRES-1004-2023_Zona_4@mft.adres.gov.co" 22
2025-08-05 15:52:01 44040 1 Estado: Using username "ADRES-1004-2023_Zona_4".
2025-08-05 15:52:01 44040 1 Comando: Pass: **********
2025-08-05 15:52:02 44040 1 Estado: Connected to mft.adres.gov.co
```

```
2025-08-05 15:52:02 44040 1 Estado: Recuperando el listado del directorio...
2025-08-05 15:52:02 44040 1 Comando: pwd
2025-08-05 15:52:02 44040 1 Respuesta: Current directory is: "/"
2025-08-05 15:52:02 44040 1 Comando: ls
2025-08-05 15:52:02 44040 1 Estado: Listing directory /
2025-08-05 15:52:02 44040 1 Estado: Directorio "/" listado correctamente
2025-08-05 15:53:02 44040 1 Estado: Recuperando el listado del directorio "/Zona4"...
2025-08-05 15:53:02 44040 1 Comando: cd "/Zona4"
2025-08-05 15:53:02 44040 1 Respuesta: New directory is: "/Zona4/"
2025-08-05 15:53:02 44040 1 Comando: ls
2025-08-05 15:53:02 44040 1 Estado: Listing directory /Zona4/
2025-08-05 15:53:02 44040 1 Estado: Directorio "/Zona4" listado correctamente
2025-08-05 15:53:03 44040 1 Estado: Recuperando el listado del directorio "/Zona4/BDT_RESULTADOS"...
2025-08-05 15:53:03 44040 1 Comando: cd "/Zona4/BDT_RESULTADOS"
2025-08-05 15:53:03 44040 1 Respuesta: New directory is: "/Zona4/BDT_RESULTADOS/"
2025-08-05 15:53:03 44040 1 Comando: ls
2025-08-05 15:53:03 44040 1 Estado: Listing directory /Zona4/BDT_RESULTADOS/
2025-08-05 15:53:03 44040 1 Estado: Directorio "/Zona4/BDT_RESULTADOS" listado correctamente
2025-08-05 15:56:17 44040 2 Estado: Conectando a mft.adres.gov.co...
2025-08-05 15:56:17 44040 2 Respuesta: fzSftp started, protocol_version=11
2025-08-05 15:56:17 44040 2 Comando: open "ADRES-1004-2023_Zona_4@mft.adres.gov.co" 22
2025-08-05 15:56:17 44040 2 Estado: Using username "ADRES-1004-2023_Zona_4".
2025-08-05 15:56:17 44040 2 Comando: Pass: **********
2025-08-05 15:56:18 44040 2 Estado: Connected to mft.adres.gov.co
2025-08-05 15:56:18 44040 2 Estado: Comenzando la subida de C:\Users\wgutierrez\Documents\1_Backup\1_Contratos_Pqts
\3_Contrato_1004\PQT20\PZ4\BDT_CIERRE_05082025\BDT_CIERRE_UTR2023_PQT_20_Z4_05082025.bak
2025-08-05 15:56:18 44040 2 Comando: cd "/Zona4/BDT_RESULTADOS"
2025-08-05 15:56:18 44040 2 Respuesta: New directory is: "/Zona4/BDT_RESULTADOS/"
2025-08-05 15:56:18 44040 2 Comando: put "C:\Users\wgutierrez\Documents\1_Backup\1_Contratos_Pqts
\3_Contrato_1004\PQT20\PZ4\BDT_CIERRE_05082025\BDT_CIERRE_UTR2023_PQT_20_Z4_05082025.bak" "BDT_CIERRE_UTR2023_PQT_20_Z4_05082025.bak"
2025-08-05 15:56:18 44040 2 Comando: local:C:\Users\wgutierrez\Documents\1_Backup\1_Contratos_Pqts
\3_Contrato_1004\PQT20\PZ4\BDT_CIERRE_05082025\BDT_CIERRE_UTR2023_PQT_20_Z4_05082025.bak =>
remote:/Zona4/BDT_RESULTADOS/BDT_CIERRE_UTR2023_PQT_20_Z4_05082025.bak
2025-08-05 15:56:19 44040 2 Estado: Transferencia correcta, transferidos 49.925.632 bytes en 1 segundo
2025-08-05 15:56:19 44040 2 Estado: Recuperando el listado del directorio "/Zona4/BDT_RESULTADOS"...
2025-08-05 15:56:19 44040 2 Comando: ls
2025-08-05 15:56:19 44040 2 Estado: Listing directory /Zona4/BDT_RESULTADOS/
2025-08-05 15:56:20 44040 2 Estado: Directorio "/Zona4/BDT_RESULTADOS" listado correctamente
2025-08-05 15:57:19 44040 2 Estado: Desconectado del servidor
2025-08-05 15:58:35 44040 1 Estado: Desconectado del servidor
2025-08-06 16:26:09 36908 1 Estado: Conectando a mft.adres.gov.co...
2025-08-06 16:26:09 36908 1 Respuesta: fzSftp started, protocol_version=11
2025-08-06 16:26:09 36908 1 Comando: open "ADRES-1004-2023_Zona_3@mft.adres.gov.co" 22
2025-08-06 16:26:09 36908 1 Estado: Using username "ADRES-1004-2023_Zona_3".
2025-08-06 16:26:09 36908 1 Comando: Pass: **********
2025-08-06 16:26:10 36908 1 Estado: Connected to mft.adres.gov.co
2025-08-06 16:26:10 36908 1 Estado: Recuperando el listado del directorio...
2025-08-06 16:26:10 36908 1 Comando: pwd
2025-08-06 16:26:10 36908 1 Respuesta: Current directory is: "/"
2025-08-06 16:26:10 36908 1 Comando: ls
2025-08-06 16:26:10 36908 1 Estado: Listing directory /
2025-08-06 16:26:10 36908 1 Estado: Directorio "/" listado correctamente
```

Línea 184184, columna 1 100% Windows (CRLF) UTF-8

15:34
13/08/2025

En esta imagen se evidencia el registro de todos los eventos realizados por la UTR2023 en el SFTP dispuesto por ADRES, el día 05 de agosto de 2025, en la cual se observa que la actividad correspondiente al cargue del alcance de la BDT de cierre del PQT_20_Z4 nombrada BDT_CIERRE_UTR2023_PQT_20_Z4_05082025.bak, ocurrió entre las 15:56:17 y 15:56:19 horas.

De otra parte, llama la atención que en la imagen remitida por la firma interventora en el correo que se responde, la cual se copia a continuación, se visualiza que hay diferentes BDT cargadas el 05 de agosto por la UTR2023, diferentes al alcance del cierre del PQT_20_Z4 con los siguientes nombres y horas de disposición:

- BDT_DEUDOR_UT2023Z4_PQT_11_05082025.bak, con peso de 3.760.640 a las 12:05:44 horas
- BDT_DEUDOR_UT2023Z4_PQT_10_05082025.bak, con peso de 3.760.640 a las 12:05:44 horas

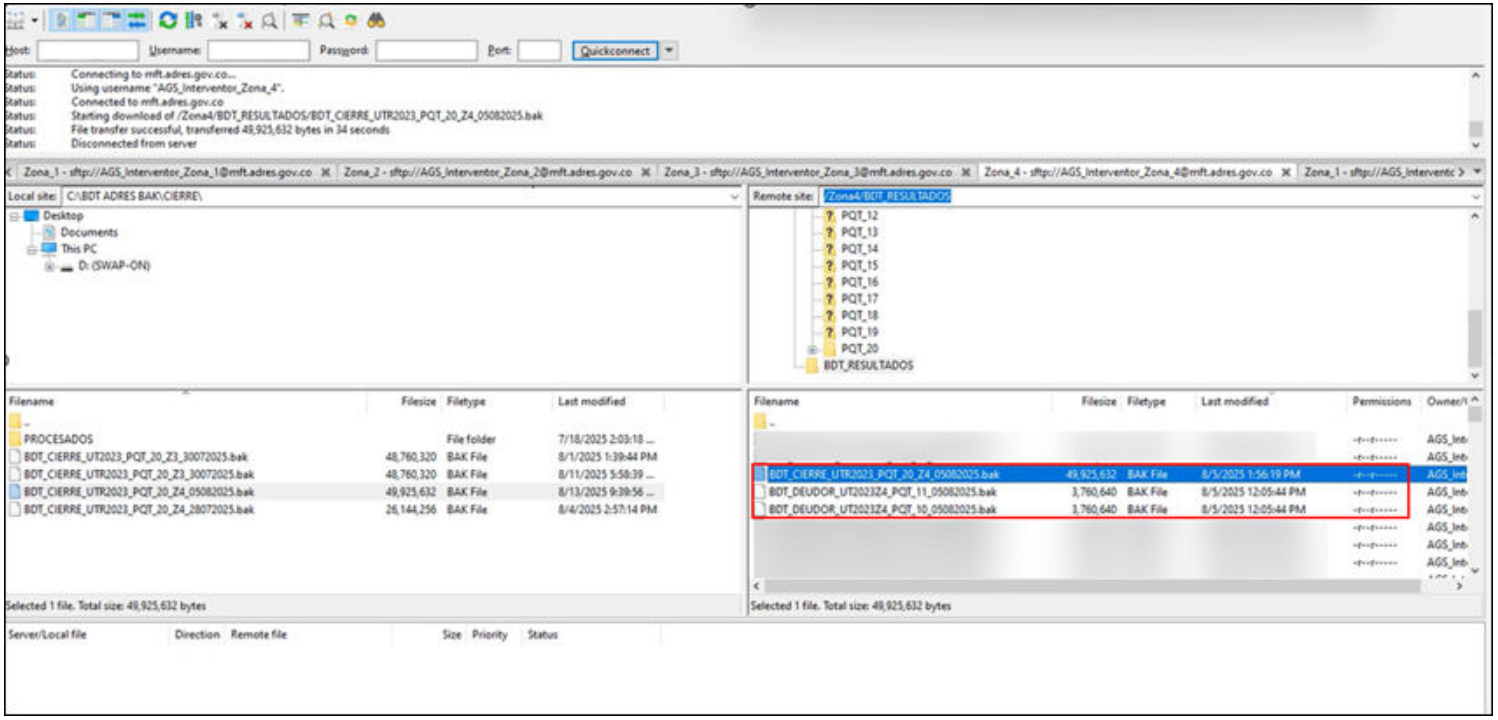

Y al comparar con la imagen que envió la UTR2023, por correo, de la disposición por una única vez, el 05 de agosto a las 15:56:19 horas, del alcance a la BDT de cierre del PQT_20_Z4 con el nombre BDT_CIERRE_UTR2023_PQT_20_Z4_05082025.bak, se evidencia que están las BDT de identificación del deudor relacionadas anteriormente, con diferencia en la hora de registro, así:

- BDT_DEUDOR_UT2023Z4_PQT_11_05082025.bak, con peso de 3.760.640 a las 14:05:44 horas
- BDT_DEUDOR_UT2023Z4_PQT_10_05082025.bak, con peso de 3.760.640 a las 14:05:44 horas

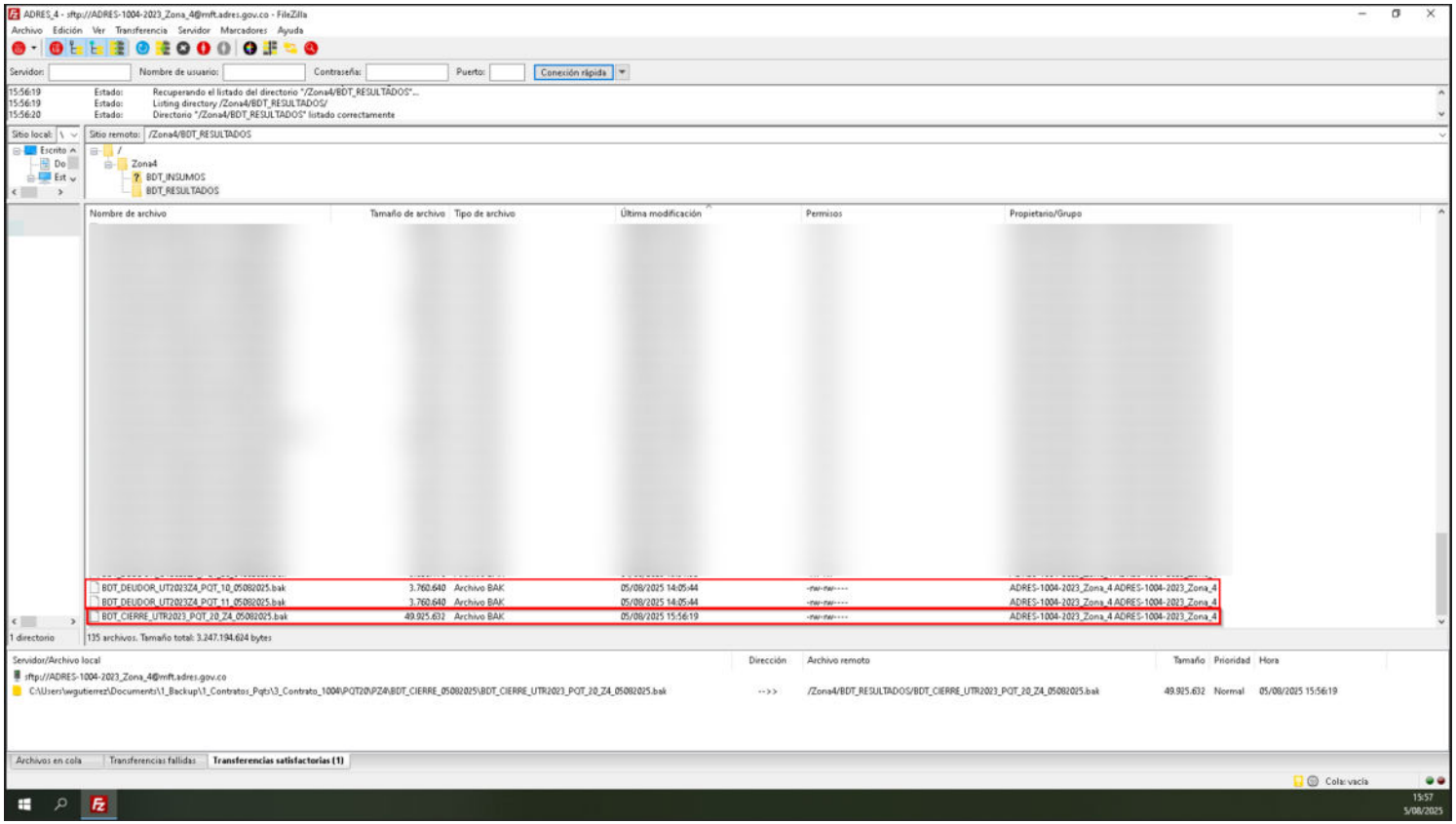

Así mismo, con el log de eventos tomado del cliente SFTP “FileZilla”, se constata que hay diferencia en la hora de los registros, como se muestra a continuación:

filezilla.log: Bloc de notas

Archivo Edición Formato Ver Ayuda

```
2025-08-05 14:05:41 39540 3 Estado: Conectando a mft.adres.gov.co...
2025-08-05 14:05:41 39540 4 Estado: Conectando a mft.adres.gov.co...
2025-08-05 14:05:41 39540 3 Respuesta: fzSftp started, protocol_version=11
2025-08-05 14:05:41 39540 3 Comando: open "ADRES-1004-2023_Zona_4@mft.adres.gov.co" 22
2025-08-05 14:05:41 39540 4 Respuesta: fzSftp started, protocol_version=11
2025-08-05 14:05:41 39540 4 Comando: open "ADRES-1004-2023_Zona_4@mft.adres.gov.co" 22
2025-08-05 14:05:42 39540 3 Estado: Using username "ADRES-1004-2023_Zona_4".
2025-08-05 14:05:42 39540 3 Comando: Pass: **********
2025-08-05 14:05:42 39540 4 Estado: Using username "ADRES-1004-2023_Zona_4".
2025-08-05 14:05:42 39540 4 Comando: Pass: **********
2025-08-05 14:05:43 39540 3 Estado: Connected to mft.adres.gov.co
2025-08-05 14:05:43 39540 4 Estado: Connected to mft.adres.gov.co
2025-08-05 14:05:43 39540 3 Estado: Comenzando la subida de C:\Users\wgutierrez\Desktop\05082025\Z4\BDT_DEUDOR_UT202324_PQT_10_05082025.bak
2025-08-05 14:05:43 39540 3 Comando: cd "/Zona4/BDT_RESULTADOS"
2025-08-05 14:05:43 39540 4 Estado: Comenzando la subida de C:\Users\wgutierrez\Desktop\05082025\Z4\BDT_DEUDOR_UT202324_PQT_11_05082025.bak
2025-08-05 14:05:43 39540 3 Respuesta: New directory is: "/Zona4/BDT_RESULTADOS/"
2025-08-05 14:05:43 39540 3 Comando: put "C:\Users\wgutierrez\Desktop\05082025\Z4\BDT_DEUDOR_UT202324_PQT_10_05082025.bak"
"BDT_DEUDOR_UT202324_PQT_10_05082025.bak"
2025-08-05 14:05:43 39540 4 Comando: cd "/Zona4/BDT_RESULTADOS"
2025-08-05 14:05:43 39540 3 Comando: local:C:\Users\wgutierrez\Desktop\05082025\Z4\BDT_DEUDOR_UT202324_PQT_10_05082025.bak =>
remote:/Zona4/BDT_RESULTADOS/BDT_DEUDOR_UT202324_PQT_10_05082025.bak
2025-08-05 14:05:43 39540 4 Respuesta: New directory is: "/Zona4/BDT_RESULTADOS/"
2025-08-05 14:05:43 39540 4 Comando: put "C:\Users\wgutierrez\Desktop\05082025\Z4\BDT_DEUDOR_UT202324_PQT_11_05082025.bak"
"BDT_DEUDOR_UT202324_PQT_11_05082025.bak"
2025-08-05 14:05:43 39540 4 Comando: local:C:\Users\wgutierrez\Desktop\05082025\Z4\BDT_DEUDOR_UT202324_PQT_11_05082025.bak =>
remote:/Zona4/BDT_RESULTADOS/BDT_DEUDOR_UT202324_PQT_11_05082025.bak
2025-08-05 14:05:44 39540 3 Estado: Transferencia correcta, transferidos 3.760.640 bytes en 1 segundo
2025-08-05 14:05:44 39540 4 Estado: Transferencia correcta, transferidos 3.760.640 bytes en 1 segundo
2025-08-05 14:05:44 39540 3 Estado: Recuperando el listado del directorio "/Zona4/BDT_RESULTADOS"...
2025-08-05 14:05:44 39540 3 Comando: ls
2025-08-05 14:05:44 39540 3 Estado: Listing directory /Zona4/BDT_RESULTADOS/
2025-08-05 14:05:44 39540 3 Estado: Directorio "/Zona4/BDT_RESULTADOS" listado correctamente
2025-08-05 14:06:44 39540 3 Estado: Desconectado del servidor
2025-08-05 14:06:44 39540 4 Estado: Desconectado del servidor
2025-08-05 14:06:52 39540 1 Estado: Desconectado del servidor
2025-08-05 15:52:00 44040 1 Estado: Conectando a mft.adres.gov.co...
2025-08-05 15:52:00 44040 1 Respuesta: fzSftp started, protocol_version=11
2025-08-05 15:52:00 44040 1 Comando: open "ADRES-1004-2023_Zona_4@mft.adres.gov.co" 22
2025-08-05 15:52:01 44040 1 Estado: Using username "ADRES-1004-2023_Zona_4".
2025-08-05 15:52:01 44040 1 Comando: Pass: **********
2025-08-05 15:52:02 44040 1 Estado: Connected to mft.adres.gov.co
2025-08-05 15:52:02 44040 1 Estado: Recuperando el listado del directorio...
2025-08-05 15:52:02 44040 1 Comando: pwd
2025-08-05 15:52:02 44040 1 Respuesta: Current directory is: "/"
2025-08-05 15:52:02 44040 1 Comando: ls
2025-08-05 15:52:02 44040 1 Estado: Listing directory /
2025-08-05 15:52:02 44040 1 Estado: Directorio "/" listado correctamente
2025-08-05 15:53:02 44040 1 Estado: Recuperando el listado del directorio "/Zona4"...
2025-08-05 15:53:02 44040 1 Comando: cd "/Zona4"
2025-08-05 15:53:02 44040 1 Respuesta: New directory is: "/Zona4/"
2025-08-05 15:53:02 44040 1 Comando: ls
2025-08-05 15:53:02 44040 1 Estado: Listing directory /Zona4/
2025-08-05 15:53:02 44040 1 Estado: Directorio "/Zona4" listado correctamente
2025-08-05 15:53:03 44040 1 Estado: Recuperando el listado del directorio "/Zona4/BDT_RESULTADOS"...
2025-08-05 15:53:03 44040 1 Comando: cd "/Zona4/BDT_RESULTADOS"
2025-08-05 15:53:03 44040 1 Respuesta: New directory is: "/Zona4/BDT_RESULTADOS/"
2025-08-05 15:53:03 44040 1 Comando: ls
2025-08-05 15:53:03 44040 1 Estado: Listing directory /Zona4/BDT_RESULTADOS/
2025-08-05 15:53:03 44040 1 Estado: Directorio "/Zona4/BDT_RESULTADOS" listado correctamente
2025-08-05 15:56:17 44040 2 Estado: Conectando a mft.adres.gov.co...
2025-08-05 15:56:17 44040 2 Respuesta: fzSftp started, protocol_version=11
2025-08-05 15:56:17 44040 2 Comando: open "ADRES-1004-2023_Zona_4@mft.adres.gov.co" 22
2025-08-05 15:56:17 44040 2 Estado: Using username "ADRES-1004-2023_Zona_4".
2025-08-05 15:56:17 44040 2 Comando: Pass: **********
2025-08-05 15:56:18 44040 2 Estado: Connected to mft.adres.gov.co
```

```
2025-08-05 15:56:18 44040 2 Estado: Comenzando la subida de C:\Users\wgutierrez\Documents\1_Backup\1_Contratos_Pqts
3_Contrato_1004\PQT20\PZ4\BDT_CIERRE_05082025\BDT_CIERRE_UTR2023_PQT_20_Z4_05082025.bak
2025-08-05 15:56:18 44040 2 Comando: cd "/Zona4/BDT_RESULTADOS"
2025-08-05 15:56:18 44040 2 Respuesta: New directory is: "/Zona4/BDT_RESULTADOS/"
2025-08-05 15:56:18 44040 2 Comando: put "C:\Users\wgutierrez\Documents\1_Backup\1_Contratos_Pqts
3_Contrato_1004\PQT20\PZ4\BDT_CIERRE_05082025\BDT_CIERRE_UTR2023_PQT_20_Z4_05082025.bak" "BDT_CIERRE_UTR2023_PQT_20_Z4_05082025.bak"
2025-08-05 15:56:18 44040 2 Comando: local:C:\Users\wgutierrez\Documents\1_Backup\1_Contratos_Pqts
3_Contrato_1004\PQT20\PZ4\BDT_CIERRE_05082025\BDT_CIERRE_UTR2023_PQT_20_Z4_05082025.bak => 
emote:/Zona4/BDT_RESULTADOS/BDT_CIERRE_UTR2023_PQT_20_Z4_05082025.bak
2025-08-05 15:56:19 44040 2 Estado: Transferencia correcta, transferidos 49.925.632 bytes en 1 segundo
2025-08-05 15:56:19 44040 2 Estado: Recuperando el listado del directorio "/Zona4/BDT_RESULTADOS"...
2025-08-05 15:56:19 44040 2 Comando: ls
2025-08-05 15:56:19 44040 2 Estado: Listing directory /Zona4/BDT_RESULTADOS/
2025-08-05 15:56:20 44040 2 Estado: Directorio "/Zona4/BDT_RESULTADOS" listado correctamente
2025-08-05 15:57:19 44040 2 Estado: Desconectado del servidor
2025-08-05 15:58:35 44040 1 Estado: Desconectado del servidor
2025-08-06 16:26:09 36908 1 Estado: Conectando a mft.adres.gov.co...
2025-08-06 16:26:09 36908 1 Respuesta: fzSftp started, protocol_version=11
2025-08-06 16:26:09 36908 1 Comando: open "ADRES-1004-2023_Zona_3@mft.adres.gov.co" 22
2025-08-06 16:26:09 36908 1 Estado: Using username "ADRES-1004-2023_Zona_3".
2025-08-06 16:26:09 36908 1 Comando: Pass: **********
2025-08-06 16:26:10 36908 1 Estado: Connected to mft.adres.gov.co
2025-08-06 16:26:10 36908 1 Estado: Recuperando el listado del directorio...
2025-08-06 16:26:10 36908 1 Comando: pwd
2025-08-06 16:26:10 36908 1 Respuesta: Current directory is: "/"
2025-08-06 16:26:10 36908 1 Comando: ls
2025-08-06 16:26:10 36908 1 Estado: Listing directory /
2025-08-06 16:26:10 36908 1 Estado: Directorio "/" listado correctamente
2025-08-06 16:26:12 36908 1 Estado: Recuperando el listado del directorio "/Zona3"...
2025-08-06 16:26:12 36908 1 Comando: cd "/Zona3"
2025-08-06 16:26:12 36908 1 Respuesta: New directory is: "/Zona3/"
2025-08-06 16:26:12 36908 1 Comando: ls
2025-08-06 16:26:12 36908 1 Estado: Listing directory /Zona3/
2025-08-06 16:26:12 36908 1 Estado: Directorio "/Zona3" listado correctamente
2025-08-06 16:26:13 36908 1 Estado: Recuperando el listado del directorio "/Zona3/BDT_RESULTADOS"...
2025-08-06 16:26:13 36908 1 Comando: cd "/Zona3/BDT_RESULTADOS"
2025-08-06 16:26:13 36908 1 Respuesta: New directory is: "/Zona3/BDT_RESULTADOS/"
2025-08-06 16:26:13 36908 1 Comando: ls
2025-08-06 16:26:13 36908 1 Estado: Listing directory /Zona3/BDT_RESULTADOS/
2025-08-06 16:26:14 36908 1 Estado: Directorio "/Zona3/BDT_RESULTADOS" listado correctamente
2025-08-06 16:26:44 36908 2 Estado: Conectando a mft.adres.gov.co...
2025-08-06 16:26:44 36908 2 Respuesta: fzSftp started, protocol_version=11
2025-08-06 16:26:44 36908 2 Comando: open "ADRES-1004-2023_Zona_3@mft.adres.gov.co" 22
2025-08-06 16:26:44 36908 2 Estado: Using username "ADRES-1004-2023_Zona_3".
2025-08-06 16:26:44 36908 2 Comando: Pass: **********
2025-08-06 16:26:46 36908 2 Estado: Connected to mft.adres.gov.co
2025-08-06 16:26:46 36908 2 Estado: Comenzando la subida de C:\Users\wgutierrez\Desktop\06082025_2\BDT_DEUDOR_UT2023Z3_PQT_20_06082025.bak
2025-08-06 16:26:46 36908 2 Comando: cd "/Zona3/BDT_RESULTADOS"
```

Línea 184148, columna 1 100% Windows (CRLF) UTF-8

16:26
13/08/2025

De lo anterior se concluye que hay diferencia exacta de 2 horas, al validar las imágenes de las tres (3) BDT (que tienen el mismo nombre y el mismo peso), en relación con la hora, minuto y segundo del registro de los archivos, como se muestra a continuación:

	SEGÚN IMAGEN SFTP AGS		SEGÚN IMAGEN SFTP UTR2023	
NOMBRE BDT	PESO DEL ARCHIVO	HORA DEL REGISTRO	PESO DEL ARCHIVO	HORA DEL REGISTRO
BDT_CIERRE_UTR2023_PQT_20_Z4_05082025.bak	49,925,632	1:56:19 (PM)	49,925,632	15:56:19
BDT_DEUDOR_UT2023Z4_PQT_11_05082025.bak	3,760,640	12:05:44 (PM)	3,760,640	14:05:44
BDT_DEUDOR_UT2023Z4_PQT_10_05082025.bak	3,760,640	12:05:44 (PM)	3,760,640	14:05:44

Con base en las evidencias transcritas, se establece que NO procede cargar nuevamente el alcance de la BTD de cierre del PQT_20_Z4 porque no hay modificaciones y por ende NO procede presentar nueva comunicación que certifique el alcance del cierre del mencionado paquete.

Y respetuosamente solicitamos que revisen nuevamente el archivo del alcance a la BDT de cierre del PQT_20_Z4 con el nombre BDT_CIERRE_UTR2023_PQT_20_Z4_05082025.bak que se dispuso el 05 de agosto a las 15:56:19 horas.

Así como la configuración horaria local de su servidor, teniendo en cuenta que la diferencia es de 2 horas exactas, con minutos y segundos, como se mostró anteriormente en el cuadro comparativo.

Cordialmente,

MARTHA ISABEL FERNÁNDEZ RUIZ
Gerente General del Proyecto Lote 4

De: Liddy Alexandra Vaquiro Benítez <Interventoriadres.zona4@agsamericas.com.co>
Enviado el: miércoles, 13 de agosto de 2025 12:13 p. m.
Para: utreclamaciones2023 <utreclamaciones2023@grupoasd.com.co>
CC: insumos_reclamaciones <insumos_reclamaciones@adres.gov.co>; validaciones <validaciones@adres.gov.co>; Paola Andrea Cespedes Forero <paola.cespedes@adres.gov.co>; 'Leidy Janneth Luis Cuervo' <leidy.luis@adres.gov.co>; yasmin.escamilla <yasmin.escamilla@adres.gov.co>; 'supervisor_interventoria' <supervisor_interventoria@adres.gov.co>; Interventoria.Adres347 <INTERVENTORIA.ADRES347@agsamericas.com.co>; Carlos Enrique Ospina Mesa <cospinam@agsamericas.com.co>; Andrés Eduardo García Morales <experto.reclamaciones@agsamericas.com.co>; Ericka Patricia Arias Casseres <earias@agsamericas.com.co>; Maritza Diaz Escobar <mdescobar@agsamericas.com.co>
Asunto: SOLICITUD DE NUEVO CARGUE DE BDT DE CIERRE DE PQT 20 Z 4
Importancia: Alta

Dra. MARTHA ISABEL FERNÁNDEZ RUIZ
GERENTE GENERAL PROYECTO LOTE 4- UTR2023

ASUNTO: SOLICITUD DE NUEVO CARGUE DE BDT DE CIERRE DE PQT 20 Z 4

Cordial saludo.

Según la traza de correos, el pasado 12 de agosto de 2025 , el grupo GIVRA realizo obseraciones al PQT 20 Z 4 en cifras registradas en los repectivas certificaciones de cierre de la firma auditora y la interventoria.

Haciendo seguimiento al caso se observa que la BDT del PQT 20 Z 4 con la se realizaron las validaciones y certificación de cierre es el archivo “BDT_CIERRE_PQT_20_Z_4_05082025.bak que fue cargada a las 15:56:19 según el correo electronico de notificación enviado por ustedes el dia 5 de agosto de 2025. (se adjunta imagen)

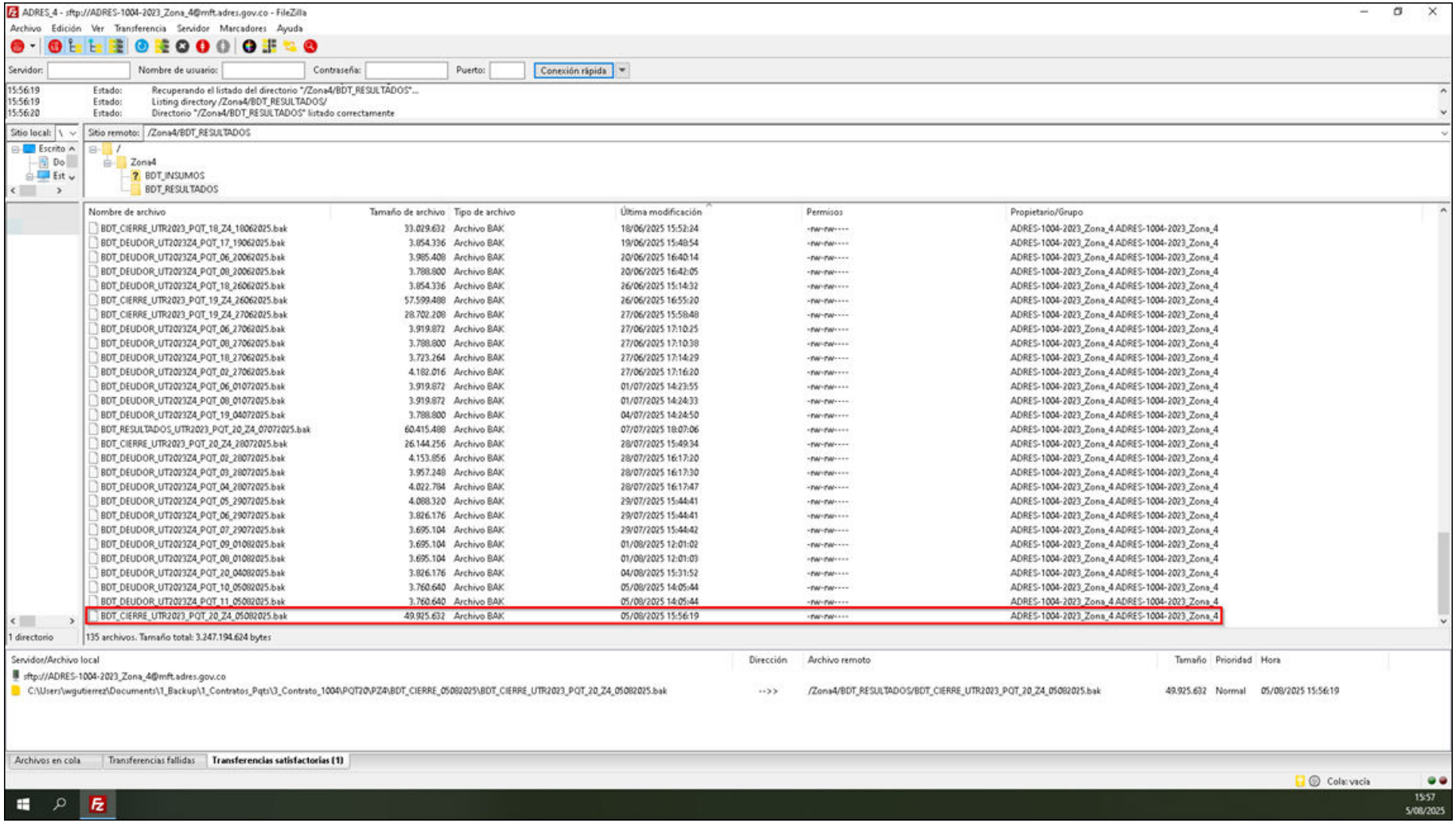

En mesa de trabajo con ADRES se evidencia que exite diferencia en el archivo validado ya que ADRES esta validando el archivo “BDT_CIERRE_UTR2023_PQT20_Z4_05082025.bak” que fue cargado en el SFTP a la 1:56:19 PM (se adjunta imagen de evidencia)

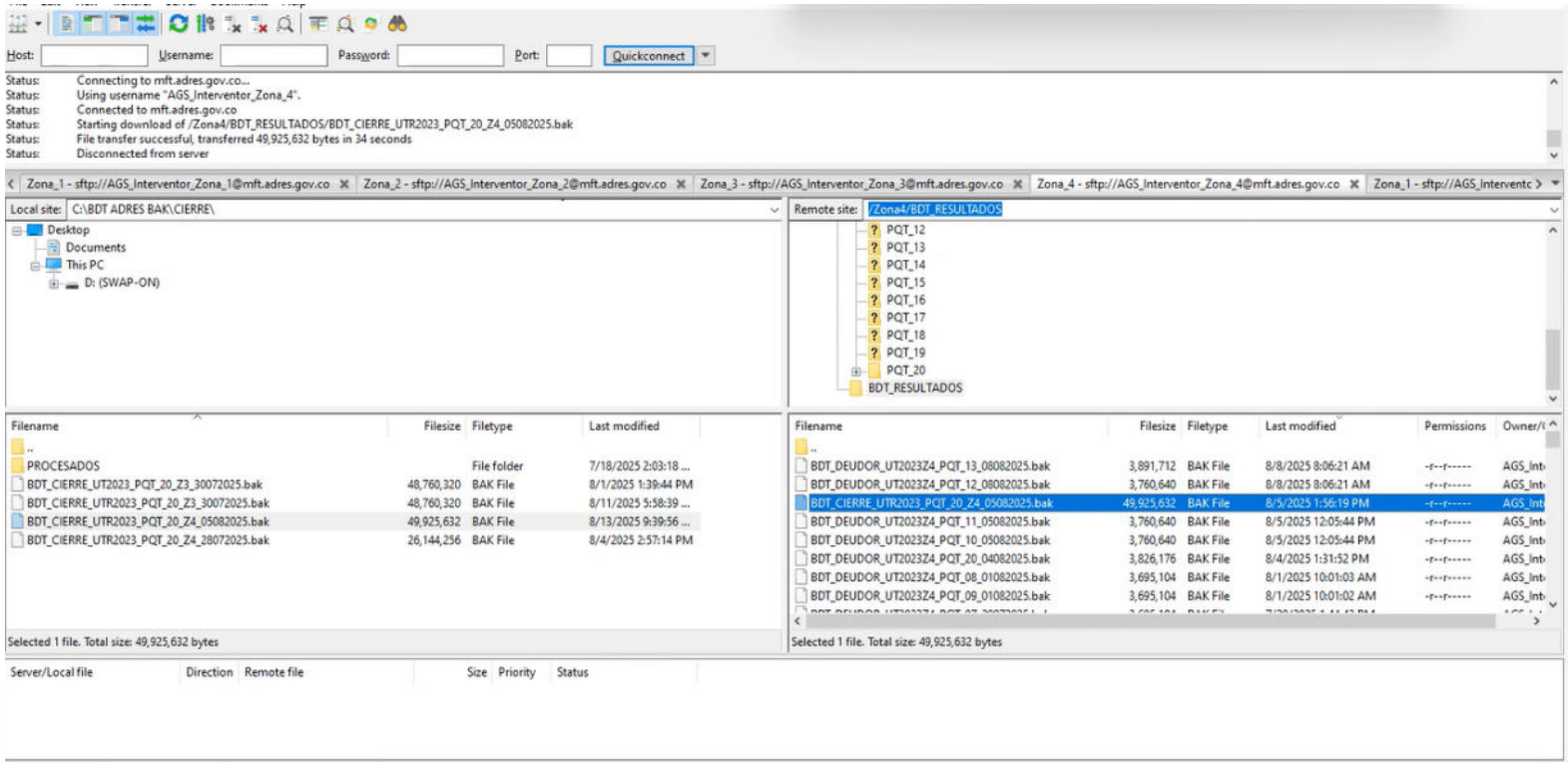

Ante la evidencia de un cargue de BDT PQT_20_Z4 diferente que registran diferencias en cifras, se solicita a UTR2023 que disponga de manera prioritaria el cargue en el SFTP un BDT PQT 20 Z4 con el fin de que la interventoria y el equipo de GIVRA de la DOP validen el mismo archivo.

Así mismo se requiere realizar el respectivo alcance al cierre.

Gracias

Liddy Alexandra Vaquiro Benitez
Líder Calidad de Reclamaciones Zona 4
interventoriadres.zona4@agsamericas.com.co
Calle 99 # 9a – 45 Piso 5.
Bogotá, Colombia
www.agsamericas.com

Asesores Gerenciales y Auditores en Salud

De: Ricardo Javier Pinzon Espitia <ricardo.pinzon@adres.gov.co>
Enviado el: martes, 12 de agosto de 2025 11:40 a. m.
Para: Paola Andrea Cespedes Forero <paola.cespedes@adres.gov.co>

CC: Rodrigo Alexander Molina Palomares <rodrigo.molina@adres.gov.co>; Wilson Rubiel Velasquez Castañeda <wilson.velasquez@adres.gov.co>; Leidy Marcela Beltran <leidy.beltran@adres.gov.co>; Mario Alberto Santos Nova <mario.santos@adres.gov.co>; Juan Camilo Cubillos Gomez <juan.cubillos@adres.gov.co>
Asunto: RV: CPS-1004-2023 Alcance BDT y certificación cierre PQT_20_Z4

Buenos días,

Realizando la validación de la BDT dispuesta por DGTIC, se evidencia inconsistencia en valores totales aprobados y glosados, con respecto a lo emitido por la firma auditora e interventora en la certificación.

BDT cargada por la firma auditora:

RESULTADO CIERRE PQT_20_ZN_4 (UT-2023)				
Etiquetas de fila	Cuenta RECLAMACIONID	VALOR_TOTAL	VALOR_TOTAL_APROBADO	VALOR_GLOSA
Aprobada	1682	$ 741.669.226,00	$ 741.669.226,00	$ -
Aprobada Parcial	1503	$ 5.051.561.887,00	$ 3.787.806.535,86	$ 1.263.755.351,14
No Aprobada	6206	$ 13.661.466.948,00	$ -	$ 13.661.466.948,00
Total general	**9391**	**$ 19.454.698.061,00**	**$ 4.529.475.761,86**	**$ 14.925.222.299,14**

Información entregada en la certificación por parte de la firma interventora:

Tabla 19. UTR2023-AD-OF-500-2025 RESUMEN ALCANCE A LA CERTIFICACIÓN DE CIERRE DEL PAQUETE 20 DE LA ZONA 4 (PQT_20_Z4) UNIÓN TEMPORAL RECLAMACIONES 2023.				
Tipo de Aprobación	Cantidad de reclamaciones	Valor total reclamado	Valor total aprobado	Valor total glosado
Aprobado	1.682	$ 741.669.226,00	$ 741.669.226,00	0
Aprobado parcial	1.503	$ 5.051.561.887,00	$ 3.788.219.295,86	$ 1.263.342.591,14
No aprobado	6.206	$ 13.661.466.948,00	0	$ 13.661.466.948,00
Total general	9.391	19.454.698.061,00	4.529.888.521,86	14.924.809.539,14

Fuente: Oficio No. UTR2023-AD-OF-500-2025 Certificación Cierre PQT_20_Z4; **Elaboración:** UNIÓN TEMPORAL RECLAMACIONES 2023.

Información entregada en la certificación por parte de la firma auditora:

Tipo de Aprobación	Cantidad Reclamaciones	Valor Total Reclamado $	Valor Total Aprobado $	Valor Total Glosado $
Aprobado	1.682	741.669.226,00	741.669.226,00	-
Aprobado Parcial	1.503	5.051.561.887,00	3.788.219.295,86	1.263.342.591,14
No Aprobado	6.206	13.661.466.948,00	-	13.661.466.948,00
Total General	**9.391**	**19.454.698.061,00**	**4.529.888.521,86**	**14.924.809.539,14**

Por lo anterior se solicita validar dicha información, para dar continuidad con el tramite del paquete.

ADRES

Contratista – GIVRA DOP
Ricardo Javier Pinzón Espitia
ricardo.pinzon@adres.gov.co
Teléfono: +57 601 432 27 60
Av. Calle 26 No. 69- 76 Torre 1 Piso 8 Bogotá, Colombia
www.adres.gov.co

Gracias

ags
Asesores Gerenciales y Auditores en Salud

Liddy Alexandra Vaquiro Benitez
Líder Calidad de Reclamaciones Zona 4
interventoriadres.zona4@agsamericas.com.co
Calle 99 # 9a – 45 Piso 5.
Bogotá, Colombia
www.agsamericas.com

--
Este correo electrónico y todos los archivos adjuntos son confidenciales y pueden estar protegidos por la ley. Si usted no es el destinatario, queda terminantemente prohibida la divulgación, reproducción, copia, distribución u otro tipo de difusión o utilización de esta comunicación. Si ha recibido esta transmisión por error, notifíquelo inmediatamente al remitente y, a continuación, elimine este correo.
No se puede garantizar que la transmisión por correo electrónico sea segura o esté libre de errores, ya que la información puede ser interceptada, corrompida, perdida, destruida, llegar tarde o incompleta, o contener virus. Por lo tanto, el remitente no se hace responsable de los errores u omisiones en el contenido de este mensaje que se produzcan como consecuencia de la transmisión del correo electrónico o de cambios en la fecha transmitida no aprobados específicamente por el remitente.
Si este correo electrónico o los archivos adjuntos contienen información no relacionada con nuestra actividad profesional, no aceptamos responsabilidad alguna por dicha información.